Prodentalpes
Fournitures dentaires

PROMOTIONS 2026

DU 1ER SEPTEMBRE AU 31 DÉCEMBRE

Offres de fin d'année

AUTOMNE HIVER

L'EXCELLENCE

AU SERVICE DES

CABINETS DENTAIRES



Matériel premium, design moderne, décliné en plusieurs couleurs pour s'adapter à votre environnement.
Avec Prodentalpes, offrez à votre cabinet des équipements alliant performance, confort et esthétique.

NOS ATOUTS

- **Qualité et fiabilité** – Des produits sélectionnés pour leur durabilité et leur efficacité
- **Confort et ergonomie** – Pensés pour améliorer l'expérience des praticiens et des patients.
- **Service expert et réactif** – Un accompagnement personnalisé pour répondre à vos besoins.



CONTACTEZ-NOUS

contact@prodentalpes.fr

06 01 21 16 35

prodentalpes.fr

ZI DES DRAGIEZ, 30 RUE DE GRÉBELIN,
74800 LA ROCHE-SUR-FORON

Prodentalpes
Fournitures dentaires

PROMOTIONS 2026

DU 1ER SEPTEMBRE AU 31 DÉCEMBRE

STELA CAPSULES

- Pour les obturations unitaires
- Haute viscosité, pâteux
- 10 fois plus résistant qu'un CVI hybride
- Hautement esthétique

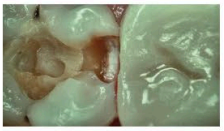





89€ TTC
STELA CAPSULE INTRO KIT

175€ TTC
RECHARGE 50 CAPSULES

STELA AUTOMIX

- Pour les obturations unitaires ou multiples
- Pour les reconstitutions de moignons
- Collage de tenons
- Technique injectable et stamp technique
- Fluide haute viscosité





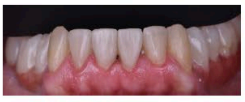

Stela en technique injectable





155€ TTC
STELA AUTOMIX INTRO KIT

116€ TTC
SERINGUE AUTOMIX 8 G

STELA PRIMER

- pH ~2.3, à base de MDP
- MEK (Methyl Ethyl Ketone), nouveau solvant breveté.
- Eau
- Stela Primer polymérise au contact du composite Stela

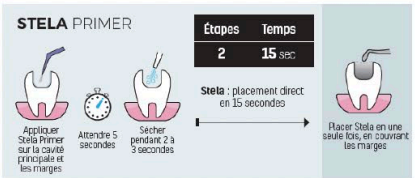



45€ TTC
STELA PRIMER FLACON 5 ML



gratuit@sdi.com.au

06 01 21 16 35
contact@prodentalpes.fr

Prodentalpes
Fournitures dentaires

PROMOTIONS 2026

DU 1ER SEPTEMBRE AU 31 DÉCEMBRE

RESTAURATION

WAVE

- 3 viscosités : haute, médium et basse.
- Excellente radio-opacité.
- Sans **HEMA** et sans **BPA**.
- Teintes : A1 ; A2 ; A3 ; A3.5 ; B1 ; B2 ; B3 ; B1 ; C2 ; C3 ; D3 ; OA2 ; Gingival ; Bleach.

INDIQUÉ POUR :

- Taquets pour gouttières d'alignement.
- Classes v.
- Cavités tunnel.
- Réparation céramique.
- Collage de contentions fibrées ou métalliques.







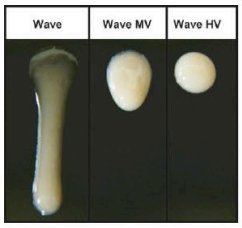

3+1

68€ TTC

SOIT 17€ TTC/UNITÉ

Existe en teinte Gencive (gingival) pour les restaurations cervicales

LUNA 2

COMPOSITE UNIVERSEL ANTÉRO-POSTÉRIEUR

- Ne colle pas aux instruments.
- Consistance crémeuse agréable à sculpter.
- Apparence lisse une fois mis en place.
- Effet caméléon.
- Finition et polissage facile et rapide.
- Haute radio-opacité.
- Fluorescence naturelle.
- 12 teintes : A1 A2 A3 A3.5 B1 B2 C2 OA2 OA3 I XB 2XB.









2+1

153€ TTC

SOIT 51€ TTC/UNITÉ

SERINGUES DE 4 G

201€ TTC

SOIT 67€ TTC/UNITÉ

UNIDOSES 5 G
(20 X 0.25)

LUNA FLOW

COMPOSITE FLUIDE ANTÉRO-POSTÉRIEUR2XB.

- Deux viscosités disponibles.
- Ne coule pas.
- Ne s'affaisse pas.
- Idéal pour le collage des contentions.
- Plébiscité pour la réalisation des taquets d'aligneurs.
- 12 teintes : A1 A2 A3 A3.5 B1 B2 C2 OA2 OA3 I XB 2XB.



2+1

66€ TTC

SOIT 22€ TTC/UNITÉ

LUNA FLOW
SERINGUE DE 2 G

Choisissez votre viscosité

gratuit@sdi.com.au

06 01 21 16 35

contact@prodentalpes.fr

Prodentalpes
Fournitures dentaires

PROMOTIONS 2026

DU 1ER SEPTEMBRE AU 31 DÉCEMBRE

RESTAURATION

STELA PRIMER

- pH ~2.3, à base de MDP
- MEK (Methyl Ethyl Ketone), nouveau solvant breveté.
- Eau
- Stela Primer polymérise au contact du composite Stela

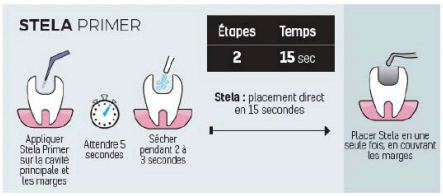



45€ TTC

STELA PRIMER FLACON 5 ML



ZIPBOND UNIVERSAL

- À base de MDP.
- Adhérence forte aux substrats prothétiques.
- Arôme agréable.
- Collage de faux moignons.
- Collages indirects.
- Coat pour les verres ionomères de restaurations.
- Sans HEMA.

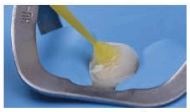

COULEUR JAUNE À L'APPLICATION PUIS TRANSPARENT ESTHÉTIQUE APRÈS POLYMÉRISATION



LE MDP PERMET DE COLLER LES RESTAURATIONS TOUT CÉRAMIQUE

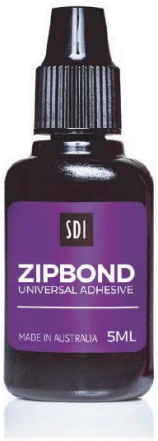

HEMA FREE

3+1

260€ TTC

SOIT 65€ TTC/UNITÉ

FLACON DE 5ML
(REF. 8100502)

SUPER ETCH

- Gel d'acide phosphorique à 37 %.
- Se rince facilement à l'eau.
- Aucune interférence avec l'adhésif.
- Application contrôlée, ne coule pas.
- teinte bleu foncé pour une meilleure visibilité.





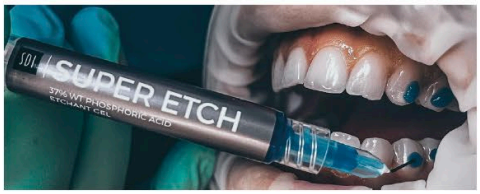

2+1

186€ TTC

SOIT 62€ TTC/UNITÉ

SUPER ETCH
10 SERINGUES DE 2 ML
(REF. 8100045)

SUPER ETCH
2 SERINGUES DE 25 ML
(REF. 8100059)

gratuit@sdi.com.au

06 01 21 16 35

contact@prodentalpes.fr

Prodentalpes
Fournitures dentaires

PROMOTIONS
DU 1ER SEPTEMBRE AU 31 DÉCEMBRE 2026

PRÉVENTION

RIVA STAR AQUA

- Arrêt immédiat des sensibilités.
- Efficace 2 ans et plus (cliniquement prouvé).
- Sensibilités de collets.
- MIH.
- Réduit les anesthésies multiples (patients polycariés).
- Technique SMART, pour éliminer les sensibilités post-opératoires.
- Traitement des lésions proximales débutantes.

25 ÉVALUATEURS CLINIQUES
517 UTILISATIONS
96% DE NOTATION CLINIQUE



Flacons Ref 8800530 — 165€ TTC

Capsules Ref 8800525 — 144€ TTC


RIVA STAR AQUA


OBTURATION AVEC RIVA LC HV

RIVA STAR

RIVA PROTECT

- 4 fois plus efficace que les résines de scellement.
- Effet cariostatique des verres ionomères.
- Contient de l'ACP (calcium amorphe) super reminéralisant.
- Indiqué comme sealant et liner.
- Indiqué chez les patients polycariés.

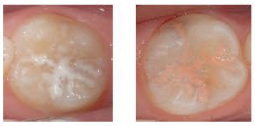

Prise Normale



Pink (8685000)
White (8695000)

Prise Rapide



Pink (8680000)
White (8690000)

2+1*
438€ TTC
SOIT 146€ TTC/UNITÉ
BOITE DE 50 CAPSULES

CONSEAL F

- Scellement sillons chargé, 7 % de charges.
- Embouts ultra fins pour une application précise.
- Embout 3 fois plus petit comparés à d'autres produits.
- Basse viscosité.
- SANS BPA & SANS HEMA
- Libère du fluor.
- Teinte blanc opaque.

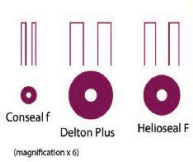



2+1*
168€ TTC
SOIT 56€ TTC/UNITÉ
3 SERINGUES DE 1 G
(REF. 7850012)

gratuit@sdi.com.au

06 01 21 16 35
contact@prodentalpes.fr

Prodentalpes
Fournitures dentaires

ÉCLAIRCISSEMENT

ÉCLAIRCISSEMENT
NOUVEAU PACKAGING POLA

POLA NIGHT

PEROXYDE CARBAMIDE 10 % & 16 %
Port de la gouttière de 90 minutes à une nuit.
Haute viscosité, gel à pH neutre.
Pas de sensibilités durant le traitement.
10 seringues de Pola Night de 1,3 g par coffret.



POLA DAY

PEROXYDE D'HYDROGÈNE 6 %.
Action rapide: 30 minutes par application.
Haute viscosité, gel à pH neutre.
Pas de sensibilités (Nitrate de Potassium).
10 seringues de Pola Day de 1,3 g par coffret.

POLA FOR ALIGNERS

ALIGNER ET ÉCLAIRCIR
Disponible en Peroxyde de carbamide à 10 %.
Effet prophylactique lors de l'alignement.
Pas de sensibilités durant le traitement.

(RÉF 7700556)

3+1*

POLA DAY ET NIGHT
296 € TTC
SOIT 74€ TTC/UNITÉ

POLA FOR ALIGNERS
54 € TTC

POLA OFFICE +37,5 %*

Indiqué pour la restauration des dents dyschromiées au fauteuil.

- Aucune lumière requise.
- Application simple.
- Une fine couche de gel suffit.
- Efficace en 32 minutes.
- Propriétés désensibilisantes.



134€ TTC
KIT 1 PATIENT
POLA OFFICE +
(REF. 7700461)

OFFERT
1 KIT 10 SERINGUES
POLA NIGHT 10%
(REF. 7700371)

OU

324€ TTC
KIT 3 PATIENT
POLA OFFICE +
(REF. 7700461)

OFFERT
3 KITS 10 SERINGUES
POLA NIGHT 10%
(REF. 7700371)

Vidéo Pola Light

Vidéo Pola Luminate

POLA LIGHT

Gouttière LED Pola Light.
Rapide, 30 min par application.
Peroxyde d'hydrogène à 6 %.

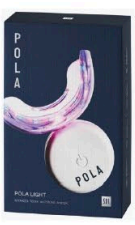

POLA LIGHT
86 € TTC
(RÉF 7700985)

POLA LUMINATE

Peroxyde d'hydrogène à 6 %.
Sans gouttières.
2 x 30 min par jour.



POLA LUMINATE
35 € TTC
(RÉF 7700092)

gratuit@sdi.com.au

Prodentalpes
Fournitures dentaires

PROMOTIONS 2026

DU 1ER SEPTEMBRE AU 31 DÉCEMBRE

ÉCLAIRCISSEMENT

ÉCLAIRCISSEMENT ENDODONTIQUE



POLA NIGHT

- 10 % ou 16 % de Peroxyde Carbamide.
- Technique interne/externe.
- Gel de haute viscosité.
- Sans risque.
- Résultats pérennes.

4+1

190€ TTC

SOIT 38€ TTC/UNITÉ

MINI KIT 4 SERINGUES

10 % (RÉF. 7700369)

16 % (RÉF. 7700375)







Protocole Externe

Indication : nécrose ou hémorragie pulpaire

- Obturation chambre pulpaire (CVI)
- Gouttière pour traiter la dent dyschromiée
- 2 gouttes de gel en lingual et en vestibulaire
- Résultats rapides et durables.

Toujours traiter la dent dyschromiée en premier.

Le pronostic dépend de l'ancienneté de la dyschromie

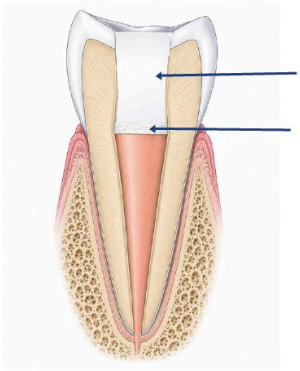

Protocole Interne/Externe

Indication : dévitalisation ancienne

- Cavité pulpaire ouverte ou fermée
- Obturation plancher pulpaire (CVI)
- Gouttière pour traiter la dent dyschromiée
- 1 goutte de gel dans la chambre pulpaire
- 2 gouttes de gel en lingual et en vestibulaire
- Action du gel en interne et externe dans la gouttière

Fin du traitement quand il y'a homogénéité de la teinte des dents

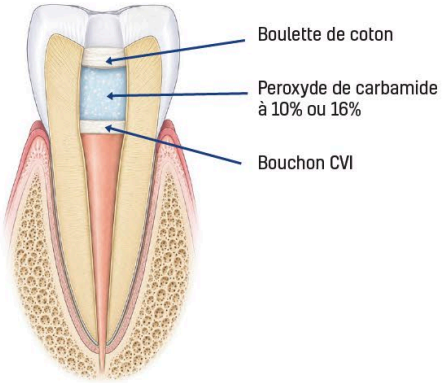

gratuit@sdi.com.au

06 01 21 16 35

contact@prodentalpes.fr

INFORMATIONS TECHNIQUES ET RÉFÉRENCES

SDI ECLAIRCISSEMENT DES DENTS

pola day

système au peroxyde d'hydrogène

Cosmétique ; conforme à la réglementation en vigueur sur les produits d'éclaircissement

Fiche de sécurité disponible sur https://www.sdi.com.au/fr-fr/downloads/sds/

7700359 **Pola Day Coffret de 10 seringues**
10 seringues de Pola Day de 1.3g
2 plaques thermoformables, 1 boitier, 10 embouts, accessoires
6% de peroxyde d'hydrogène (Cosmétique)

7700357 **Pola Day Mini Coffret**
4 seringues de Pola Day de 1.3g
8 embouts, accessoires
6% de peroxyde d'hydrogène (Cosmétique)



7700361 **Pola Day Maxi Coffret**
50 seringues de Pola Day de 1.3g
50 embouts, accessoires
6% de peroxyde d'hydrogène (Cosmétique)

7700079 **Distributeur pour coffret Pola Day de 50 seringues**
50 seringues de 3g de Pola Day, avec embout, emballées individuellement
6% de peroxyde d'hydrogène (Cosmétique)



7700999 **Sachets Pola Ziplock – 10 unités**

7700994 **Pola Material Pouch**



INFORMATIONS TECHNIQUES ET RÉFÉRENCES

SDI ECLAIRCISSEMENT DES DENTS

pola night

système au peroxyde de carbamide

Cosmétique ; conforme à la réglementation en vigueur sur les produits d'éclaircissement

Fiche de sécurité disponible sur https://www.sdi.com.au/fr-fr/downloads/sds/

	Pola Night Coffret de 10 seringues 10 seringues de Pola Night de 1.3g 2 plaques thermoformables, 1 boitier, 10 embouts, accessoires
7700371	10% de peroxyde de carbamide (Cosmétique)
7700377	16 de peroxyde de carbamide (Cosmétique)
	Pola Night Mini Coffret 4 seringues de Pola Night de 1.3g 8 embouts, accessoires
7700369	10% de peroxyde de carbamide (Cosmétique)
7700375	16%de peroxyde de carbamide (Cosmétique)
	Pola Night Maxi Coffret 50 seringues de Pola Night de 1.3g 50 embouts,accessoires
7700373	10% de peroxyde de carbamide (Cosmétique)
7700379	16%de peroxyde de carbamide (Cosmétique)
	Distributeur pour coffret Pola Night seringues 50 seringues de 3g de Pola Night, avec embout, emballées individuellement
7700085	16% de peroxyde de carbamide (Cosmétique)
7700999	**Sachets Pola Ziplock – 10 unités**
7700994	**Pola Material Pouch**







INFORMATIONS TECHNIQUES ET RÉFÉRENCES

SDI ECLAIRCISSEMENT DES DENTS

pola rapid 6%

L'éclaircissement ultra rapide

Cosmétique ; conforme à la réglementation en vigueur sur les produits d'éclaircissement.
Pola Rapid est le nouveau système d'éclaircissement au fauteuil qui éclaircit les dents en toute sécurité en seulement 45 minutes.

Une formule au peroxyde d'hydrogène à 6% qui assure une libération immédiate des principes actifs.

Fiche de sécurité disponible sur https://www.sdi.com.au/fr-fr/downloads/sds/

7700511 **Pola Rapid 6% Coffret 3 patients**
3 seringues à double mélange de peroxyde d'hydrogène à 6%
Accessoires

7700510 **Pola Rapid 6% Coffret 1 patient**
1 seringue à double mélange de peroxyde d'hydrogène à 6%
Accessoires

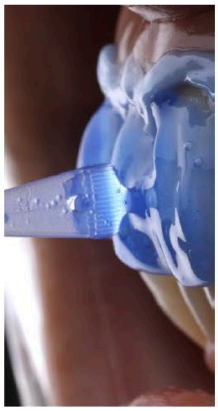

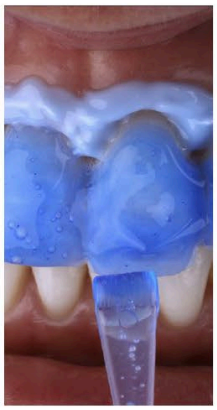



INFORMATIONS TECHNIQUES ET RÉFÉRENCES

pola professional

Dispositif médical

Indiqué pour un éclaircissement interne au fauteuil, Pola Professional offre une procédure d'éclaircissement simple et fiable, à usage professionnel uniquement.

Fiche de sécurité disponible sur https://www.sdi.com.au/fr-fr/downloads/sds/

		Prix HT Euro	Prix TTC Euro
7700469	**Pola Professional 37.5% Kit 3 Patients** 3 x Seringues à double mélange de Peroxyde d'Hydrogène à 37.5% 3 x Seringues de digue liquide Gingival barrier de 1g Accessoires		
7700468	**Pola Professional 37.5% Kit 1 Patient** 1 x Seringue à double mélange de Peroxyde d'Hydrogène à 37.5% 1 x Seringue de digue liquide Gingival barrier de 1g Accessoires		
7700259	**Pola Professional 35% Kit 3 Patients** 6 x Pôt de poudre de Pola Professional de 0.3g 6 x Seringue de Pola Professional de 2ml 3 x Seringue de digue liquide Gingival barrier de 1g & accessoires		

advanced tooth whitening take home carbamide peroxide system
pola for aligners

7700556	**Pola for Aligners** 4 x 3g Pola Night 10% syringes	



LES CIMENTS SONT L'UN DES PRODUITS DEVANT LESQUELS LES DENTISTES SONT PERPLEXES

Un coup d'œil aux différentes catégories de ciments suffit pour comprendre pourquoi les dentistes s'y perdent. Les ciments sont regroupés en différentes familles.

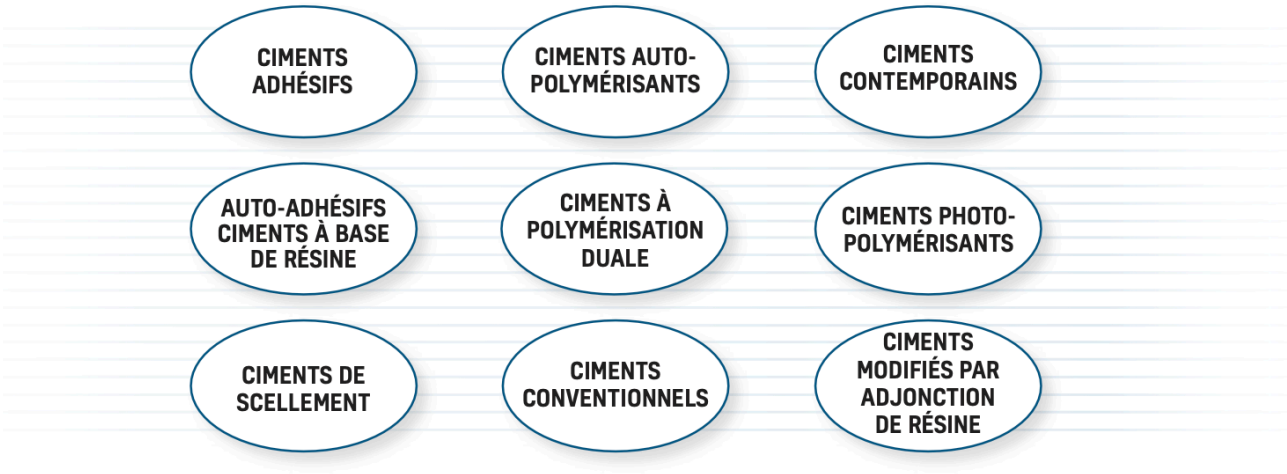

CATÉGORISATION DES CIMENTS EN FONCTION DE LEURS PRINCIPAUX COMPOSANTS

Il est possible de regrouper les clments en trois grandes familles:

TYPE DE CIMENT	NOM	SYSTÈME DE DISTRIBUTION
Ciments verre-ionomère conventionnels Ces ciments adhèrent chimiquement à la dent. Ils forment un film d'une épaisseur réduite tout en libérant du fluor et sont idéaux pour les patients à haut risque de développer des caries.	Riva Luting	Capsule 
		Poudre Liquide 
Ciments modifiés par adjonction de résine CVI MAR Ces ciments adhèrent à la dentine et doivent être réservés à des préparation à rétention et résistance élevées. Ils relarguent du fluor et sont particulièrement indiqués pour les patients présentant une risque carieux élevé. Les CMAR s'utilisent également dans les cas où il est difficile d'isoler la préparation.	Riva Luting Plus	Capsule 
		Poudre Liquide 
Résine auto-adhésives (également appelés ciments auto-adhésifs). Ces ciments ne nécessitent pas de pré-mordançage ou pré-collage. Une isolation totale est nécessaire.	seT PP	Seringue Automix 

TECHNOLOGIE RÉVOLUTIONNAIRE *IONGLASS™*

La technologie révolutionnaire ***ionglass™*** de SDI se compose de la charge ***ionglass™*** exclusive développée par nos spécialistes du verre. Il s'agit d'un verre radio-opaque, réactif, à libération d'ions élevée, qui entre dans la composition de la gamme de ciments dentaires SDI.

ionglass™
FORMULE BIOMIMÉTIQUE

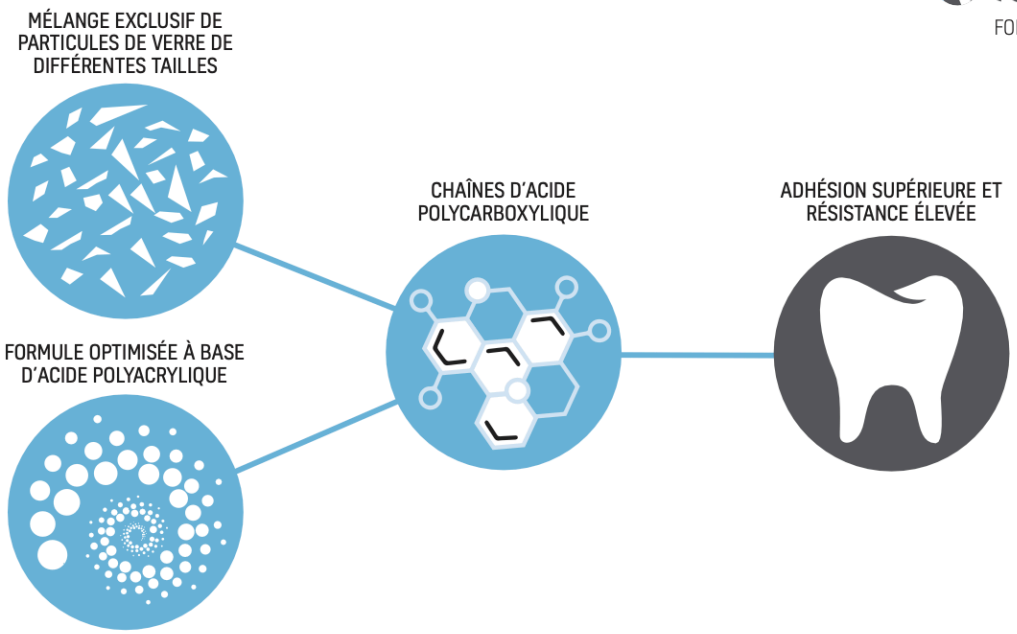

LE BON CIMENT POUR LA BONNE INDICATION CLINIQUE

Les dentistes utilisent en général 1 ou 2 ciments en fonction des besoins cliniques.

	Résistant à l'humidité	Fluorure	Esthétique	Rétention nécessaire*
CV MAR (Riva Cem Automix)	✔	✔✔	✘	Oui
Résine auto-adhésive (seT PP)	✘	✔	✔	Minime

*Requiert un minimum de structure dentaire pour un scellement maximum

INDICATIONS DES DIFFÉRENTS CIMENTS



RIVA LUTING
[Ciment VI auto-polymérisant]



RIVA LUTING PLUS
[Ciment VI modifié par adjonction de résine]



RIVA CEM AUTOMIX
[Ciment VI modifié par adjonction de résine]



SET PP
[Ciment auto-mordançant, auto-polymérisant]

MÉTAL/BASE MÉTAL				
Couronnes	✔✔	✔✔	✔✔	✔
Bridges		✔✔	✔✔	✔
Inlays	✔	✔	✔✔	✔
Bagues orthodontiques	✔ [conditionneur requis]	✔ [conditionneur requis]	✔✔	
Tenons et vis	✔	✔	✔✔	✔
À BASE DE RÉSINE				
Tenons (fibrés)		✔	✔	✔✔
CÉRAMIQUE HAUTE TÉNACITÉ (par ex. Zircone, Alumine)				
Couronnes		✔	✔✔	✔
Bridges		✔	✔✔	✔
Inlays/Onlays		✔	✔✔	✔
CÉRAMIQUES BASSE TÉNACITÉ (par ex, Lithium Disilicate, vitro-céramique, Feldspar)				
Couronnes				✔
Bridges				✔
Inlays/Onlays		✔	✔	✔✔
AUTRES INDICATIONS				
Base/liner	✔			

✔ Indication. ✔✔ Indication haute performance.

Prodentalpes
Fournitures dentaires

PROMOTIONS
DU 1ER SEPTEMBRE AU 31 DÉCEMBRE 2026

LES CIMENTS SDI EN UN SEUL COUP D'ŒIL

CIMENT	CARACTÉRISTIQUES	TEINTES	TEMPS DE MÉLANGE (MIN'SEC")	TEMPS DE TRAVAIL (MIN'SEC")	ETAPE D'ÉLIMINATION DES EXCÈS (MIN'SEC")	TEMPS DE PRISE (MIN'SEC")
Riva Luting Ciment de scellement Verre Ionomère conventionnel	· Libération de fluor élevée · Film de faible épaisseur · Haute résistance à la flexion · Sans BPA ni HEMA	Teinte universelle jaune clair	Capsule: 10"	2'15"	L'exès de ciment doit être éliminé dès qu'il se gélifie	4'30" - 10'00" ~
			Poudre/liquide : 20"	3'15"		4'30" - 10'00" ~
Riva Luting Plus Ciment de scellement verre-ionomère modifié par adjonction de résine	· Libération de fluor élevée · Cliniquement insoluble · Forte adhésion · Haute résistance à la flexion · Film de faible épaisseur · Sans BPA	Teinte universelle jaune clair	Capsule: 10"	2'10"	L'exès de ciment doit être éliminé dès qu'il se gélifie	4'00" - 7'30" ~
			Poudre/liquide : 20"	2'30"		4'00" - 7'30" ~
seT PP (Syringe) Ciment à base de résine auto-adhésif	· Rapide et facile à utiliser · Pas ou peu de sensibilité post-opératoire · Option polymérisation duale · Sans BPA ni HEMA	A1, A2, OA3, translucide, blanc opaque	Automix: None	2'00"	Pré-polymériser 2" par surface ou éliminer l'excès de ciment lorsqu'il se gélifie après 2'00"	Restaurations non translucides : 5'00" Composites et tous matériaux céramiques : photo-polymériser 20" par surface
			Mixing by hand: 30"			
Riva Cem Automix Ciment de scellement verre ionomère modifié par adjonction de résine	· Seringue Automix · Option pré-polymérisation · Excellente stabilité de la teinte · Sans BPA · Meilleure résistance aux taches · Relargue du fluor durablement · Radioopaque	Teinte jaune clair universelle	Automix: Aucun 1'30	1'30"	"Prépolymérisation: 5" par surface ou éliminer l'excès de ciment lorsqu'il se gélifie après 1'30" 5'00"	5'00"

OFFRES EXCLUSIVES PRODENTALPES
NOUS CONTACTER

06 01 21 16 35
contact@prodentalpes.fr

PRÉVENTION

FLUORURES D'ARGENT

- **Arrêt immédiat des sensibilités.**
- Efficace 2 ans et plus (cliniquement prouvé).
- Réduit les anesthésies multiples (patients polycariés).
- Sensibilités de collets.
- **MIH.**
- Technique SMART, pour éliminer les sensibilités post-opératoires.
- Traitement des lésions proximales débutantes.

DA DENTAL ADVISOR 2025 TOP AWARD WINNER

LE PRIX DE L'INNOVATION FINALISTE ANNEE 2025

Vidéo application Riva Star

DANS LA LISTE DES MÉDICAMENTS ESSENTIELS DE L'OMS



88%

Réduit de 88 % les anesthésies générales en pédodontie

EN 2 ÉTAPES POUR ÉVITER LES COLORATIONS INESTHÉTIQUES



Site traité avec SDF seul et restauré avec un CVI – coloration.



Site traité avec SDF + KI et restauré avec un CVI – absence de coloration.

Photos avec l'aimable autorisation du Dr. Graham Craig et Dr. Geoff Knight



TECHNIQUE SMART : Silver Modified ART

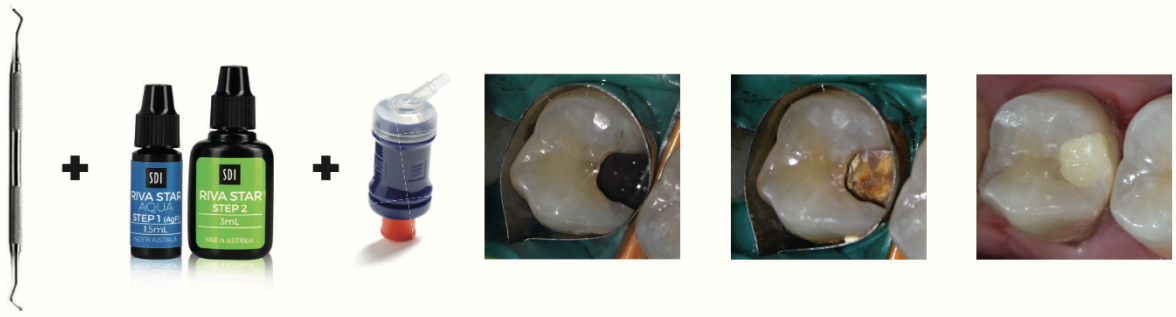

INFORMATIONS TECHNIQUES ET RÉFÉRENCES

SDI VERRE IONOMÈRE

verre ionomère materiau d'obturation

riva self cure **un matériau de restauration au verre ionomère condensable, qui libère du fluor, résiste à l'indentation de surface et à des contraintes mécaniques élevées.**

Disponible en boite de 50 capsules, en prise normale et rapide et en 7 teintes. Egalement disponible en coffret poudre/liquide, ainsi qu'en recharge poudre ou liquide, en 7 teintes.

Fiche de sécurité disponible sur https://www.sdi.com.au/fr-fr/downloads/sds/

capsules

Boite de 50 Capsules Riva Self Cure
Disponible en prise normale et prise rapide

Prise normale			**Prise rapide**		
8600001	standard	A1	8605001	standard	A1
8600002	universel	A2	8605002	universel	A2
8600003	jaune très clair	A3	8605003	jaune très clair	A3
8600004	jaune foncé	A3.5	8605004	jaune foncé	A3.5
8600005	jaune très foncé	A4	8605005	jaune très foncé	A4
8600007	naturel	B2	8605007	naturel	B2
8600008	jaune clair	B3	8605008	jaune clair	B3

Coffret Assortiment de 50 Capsules Riva Self Cure
Contient 10 capsules de chacune des teintes : A1, A2, A3, A3.5 et B2
8610000 Prise normale
8620000 Prise rapide

accessoires

5545013 **Pistolet Applicateur Capsule Riva 2**

5545009 **Pistolet Applicateur Capsule Riva**

8620001 **Riva Conditioner**
Flacon de 10mL
8610001 **Riva Coat**



INFORMATIONS TECHNIQUES ET RÉFÉRENCES

SDI VERRE IONOMÈRE

verre ionomère matériau de restauration
riva self cure

poudre/liquide

Coffret poudre/Liquide
Contenu :
Flacon de 6.9mL (8g) Riva Self Cure Liquide
Flacon de 15g Riva Self Cure en poudre
prise normale

8610501	standard	A1
8610502	universel	A2
8610503	jaune très clair	A3
8610504	jaune foncé	A3.5

Riva Self Cure Recharge Poudre
Pot de 15g Riva Self Cure en poudre

8610103	jaune très clair	A3

Riva Self Cure Recharge Liquide
Flacon de 6.9mL (8g) Riva Self Cure Liquide

8610900	Flacon de Riva Self Cure liquide, Prise normale

accessoires

Pistolet Applicateur Capsule Riva 2
5545013

Pistolet Applicateur Capsule Riva
5545009

Riva Conditioner

8620001	flacon de 10mL

Riva Coat

8610001	flacon de 5mL



INFORMATIONS TECHNIQUES ET RÉFÉRENCES

SDI VERRE IONOMÈRE

Matériau de restauration au verre ionomère

riva self cure HV (Haute Viscosité) matériau de restauration haute viscosité, autopolymérisable, condensable et facile à sculpter.

Disponibles en boite de 50 capsules et en 4 teintes

Fiche de sécurité disponible sur https://www.sdi.com.au/fr-fr/downloads/sds/

capsules

Riva Self Cure HV en boîte de 50 capsules

8630001	standard	A1
8630002	universel	A2
8630003	jaune très clair	A3
8630004	jaune foncé	A3.5

accessories

5545013 **Pistolet Applicateur Capsule Riva 2**

5545009 **Pistolet Applicateur Capsule Riva**

8620001 **Riva Conditioner**
Flacon de 10mL

8610001 **Riva Coat**
Flacon de 5mL





INFORMATIONS TECHNIQUES ET RÉFÉRENCES

SDI VERRE IONOMÈRE

Matériau de restauration au verre ionomère riva light cure HV (Haute Viscosité) un matériau de restauration au verre ionomère, modifié par adjonction de résine, haute viscosité, photopolymérisable, condensable et facile à sculpter.

Disponible en boite de 50 capsules et en 5 teintes

Fiche de sécurité disponible sur https://www.sdi.com.au/fr-fr/downloads/sds/

capsules

Riva Light Cure HV en boite de 50 capsules

8730001	standard	A1
8730002	Universel	A2
8730003	jaune très clair	A3
8730004	jaune foncé	A3.5
8730006	clair	B1

accessoires

5545013 **Pistolet Applicateur Capsule Riva 2**

5545009 **Pistolet Applicateur Capsule Riva**

8620001 **Riva Conditioner**
Flacon de 10mL





INFORMATIONS TECHNIQUES ET RÉFÉRENCES

SDI VERRE IONOMÈRE

matériau de restauration au verre ionomère

riva light cure un matériau de restauration au verre ionomère modifié par adjonction de résine, à libération élevée de fluor, à l'excellente adhérence chimique à la dent et à l'esthétique remarquable.

Disponible en boite de 50 capsules, en prise normale et rapide, en 11 teintes. Egalement disponible en coffret poudre/ liquide, ainsi qu'en recharge en poudre ou liquide en 11 teintes.

Fiche de sécurité disponible sur https://www.sdi.com.au/fr-fr/downloads/sds/

capsules

	Boite de 50 capsules Riva Light Cure prise normale	
8700001	standard	A1
8700002	universel	A2
8700003	jaune très clair	A3
8700004	Jaune foncé	A3.5
8700005	Jaune très foncé	A4
8700007	naturel	B2
8700008	Jaune clair	B3
8700010	jaune	B4
8700012	Gris très clair	C2
8700014	gris	C4
8700016	bleach	B



8710000 **Coffret Assortiment de 50 capsules Riva Light Cure prise normale**
Contient
10 capsules dans chacune des teintes A1, A2, A3, A3.5 et B2

accessoires

5545013 **Pistolet Applicateur Capsule Riva 2**

5545009 **Pistolet Applicateur Capsule Riva**

8620001 **Riva Conditioner**
Flacon de 10mL

INFORMATIONS TECHNIQUES ET RÉFÉRENCES

SDI VERRE IONOMÈRE

ciment de scellement verre ionomère modifié par adjonction de résine

riva luting plus est un ciment de scellement verre ionomère modifié par adjonction de résine, à haute radiopacité. Il est recommandé pour le scellement de nombre de restaurations indirectes très variées. Riva Luting Plus est disponible en capsule ou en coffret poudre/liquide, teinte universelle jaune clair.

Fiche de sécurité disponible sur https://www.sdi.com.au/fr-fr/downloads/sds/

capsules

8651008 **Capsules Riva Luting Plus**
50 x Capsules de Riva Luting Plus



2+1 OFFERT

poudre/liquide

8651508 **Coffret Poudre/Liquide de Riva Luting Plus**
Pot de 25g de Riva Luting Plus en poudre
Flacon de 10g (8.95mL) de Riva Luting Plus en liquide
1 x cuillere mesure en plastique
1 x plaque de mélange



accessoires

5545013 **Pistolet Applicateur Capsule Riva 2**

5545009 **Pistolet Applicateur Capsule Riva**

INFORMATIONS TECHNIQUES ET RÉFÉRENCES

SDI VERRE IONOMÈRE

riva cem est autopolymérisable, radio opaque, matériau de scellement pâte/pâte au verre ionomère modifié par adjonction de résine.

Fiche de sécurité disponible sur https://www.sdi.com.au/fr-fr/downloads/sds/

8800703 **Riva Cem Automix**
2 x 4g seringue Riva Cem Automix
16 x embouts de mélange

2+1 OFFERT



LAMPES À POLYMÈRISER

OFFRES CLIENTS PRODENTALPES
NOUS CONSULTER

RADII XPERT

- Programmes adaptés à chaque indication.
- Volume du bip réglable.
- Design anti-roulis pour éviter les chutes.
- Polymérisation multiples sans surchauffe.
- Garantie 3 ans pour la lampe et 2 ans pour la batterie.
- Testeur d'intensité intégré.



5600300 **Radii Xpert** LED curing light

Contient :
1 pièce à main Radii Xpert
1 chargeur
1 bloc d'alimentation multi région
5 embouts de protection occulaire
1 Disque de protection occulaire
3 lentilles de rechange
100 housses de protection

RADII-CAL CX

- Polymérisation rapide et reproductible.
- Faisceau collimaté : pour une polymérisation efficace.
- 1 200 polymérisations de 10 secondes.
- Légère 144 g.
- Technologie pulsée = 1200 mW/cm.
- Mode ramp - pas d'échauffement des tissus dentaires.
- Plastique haut de gamme.
- Radiomètre intégré.



5600110 Lampe LED à photopolymériser sans fil, **Radii-Cal CX**
Contenu:
Lampe LED à photopolymériser Radii-Cal CX
Transformateur Radii-Cal
3 Lentilles de rechange
Accessoires

ÉQUIPEMENT

ULTRAMAT 2

- **Garantie 5 ans.**
- Mélange très silencieux.
- Appareil compact et solide.
- Contrôle tactile, rapide et simple à utiliser.
- Convient à tous les types de matériaux en capsule.





5546052	**Ultramat 2** 220V / 240V 50HZ
5546058	**Ultramat S** 220V / 240V 50HZ
E1208	**Fourche de remplacement Ultramat** (adapté pour l'Ultramat mais également pour de nombreux autres vibreurs)
5500002	**Cable de remplacement Ultramat 2 & Ultramat S**

HOUSSES DE PROTECTION

- Housses de protection pour lampes Radii.
- À usage unique pour éviter les contaminations.
- Protège la lampe contre l'humidité et la corrosion.



1000 HOUSSES RADII-CAL CX
(RÉF. 5600005)



1000 HOUSSES RADII XPERT
(RÉF. 5600309)



ÉCARTEURS POLA

- Facile à placer.
- Système repousse langue.
- Patient confortable en occlusion sur le cadre des écarteurs.





Boite de 5 Écarteurs Pola

Prodentalpes
Fournitures dentaires

PROMOTIONS 2026

DU 1ER SEPTEMBRE AU 31 DÉCEMBRE



STELA

- 2 étapes : 15 secondes.
- Polymérisation par contact (adhésif/composite).
- Aucune photopolymérisation.
- Interface étanche.
- Résistance élevée.
- En capsule ou seringue automix.
- **Sans BPA, HEMA et TEGDMA.**
- À base de MDP.

2+1 OFFERT

Avant

Après

Avant

Après

06 01 21 16 35

contact@prodentalpes.fr

Prodentalpes
Fournitures dentaires

depuis 2011

L'EXCELLENCE AU SERVICE DES CABINETS DENTAIRES

CONTACTEZ-NOUS OU COMMANDEZ SUR NOTRE SITE INTERNET POUR BÉNÉFICIER DE CES OFFRES EXCLUSIVES.



PRODENTALPES

06 01 21 16 35

contact@prodentalpes.fr

ZI DES DRAGIEZ, 30 RUE DE GRÉBELIN,
74800 LA ROCHE-SUR-FORON

10 000 PRODUITS TOUTES MARQUES

Totalement indépendant des laboratoires, nous sommes à votre écoute et nous vous conseillons de façon totalement objective.

Visitez le site prodentalpes.fr

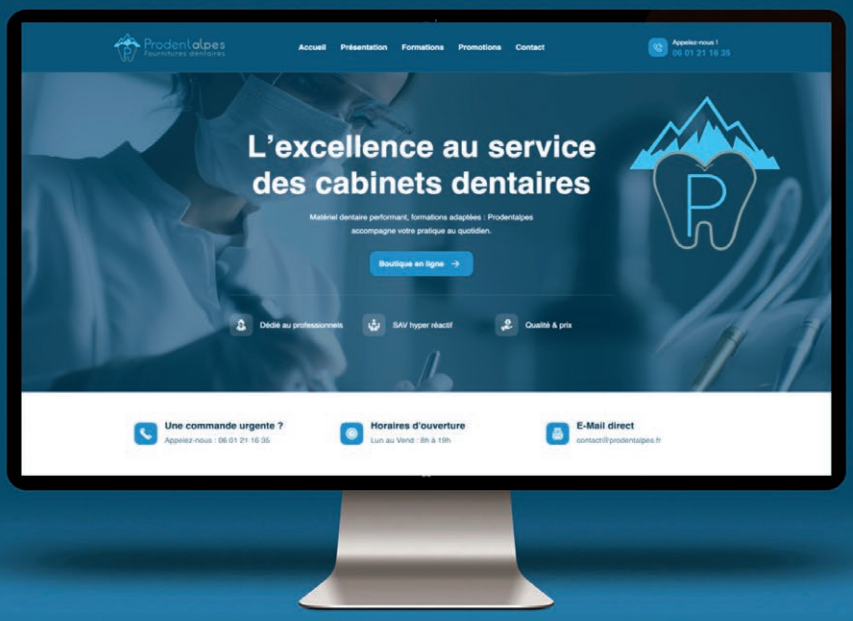

Découvrez nos Promotions & Formations